

Tratamiento de la Inversión Pública de los Mº de Fomento y Medio Ambiente

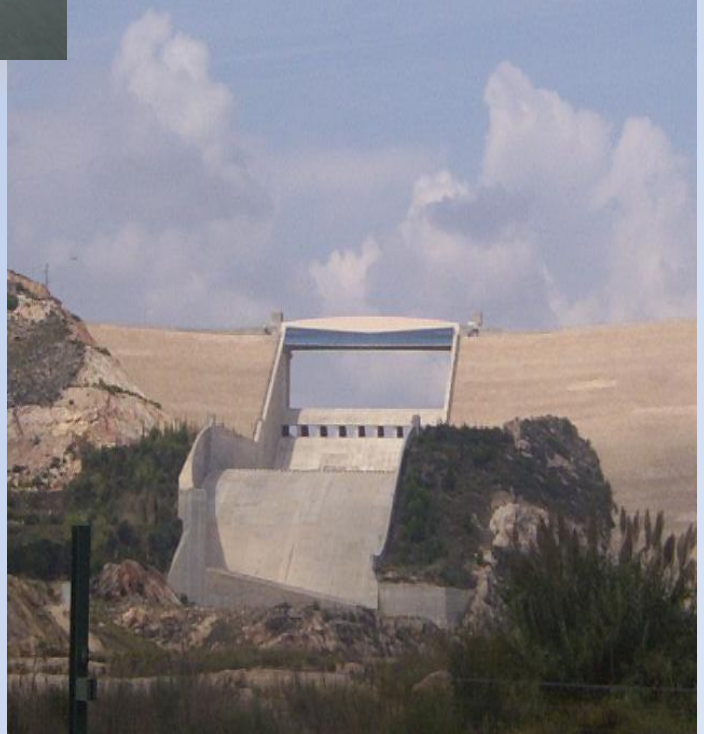

**PGE
2010**





**TRATAMIENTO DE LA INVERSIÓN PÚBLICA DE LOS
MINISTERIOS DE FOMENTO Y DE MEDIO AMBIENTE MR Y M
EN LA LEY DE LOS PRESUPUESTOS GENERALES
DEL ESTADO PARA EL AÑO 2010**

I.1.- DISTRIBUCIÓN DE LA INVERSIÓN REAL DEL Mº DE FOMENTO

Presupuestos iniciales, en millones de euros

A.- Estado

Programas	AÑO 2009	%	AÑO 2010	%	$\Delta(\%)$ (10)/(09)
453B-Creación de infraestructura de carreteras	2.571,02	45,0	2.481,42	44,1	-3,5
453C-Conservación y explotación de carreteras	1.257,77	22,0	1.264,47	22,5	0,5
453A-Infraestructura del transporte ferroviario ⁽¹⁾	1.805,98	31,6	1.807,32	32,1	0,1
Resto de programas	77,43	1,4	77,44	1,4	0,0
TOTAL	5.712,20	100	5.630,65	100	-1,4

(1): En 2010 la D.G. Ferrocarriles (programa 453-A) invertirá 939,35 millones de euros en la red ferroviaria de titularidad del Estado a través del ADIF.

B.- Organismos Autónomos del Mº de Fomento

Organismos	AÑO 2009	%	AÑO 2010	%	$\Delta(\%)$ (10)/(09)
CENTRO DE ESTUDIOS Y EXPERIMENTACIÓN DE OBRAS PÚBLICAS	11,78	65,2	11,88	64,7	0,8
CENTRO NACIONAL DE INFORMACIÓN GEOGRÁFICA	6,28	34,8	6,49	35,3	3,3
TOTAL	18,06	100	18,36	100	1,7

C.- Sociedad Estatal de Infraestructuras del Transporte Terrestre

Organismos	AÑO 2009	%	AÑO 2010	%	$\Delta(\%)$ (10)/(09)
SEITT ⁽²⁾	3.803,11	100	3.164,23	100	-16,8
TOTAL	3.803,11	100	3.164,23	100	-16,8

(2): Se ha descontado 21,90 M€ de las partida inicial del 2009, por corresponder al pago de deudas contraídas por inversiones ejecutadas en periodos anteriores. En 2010, se invirtieron 1.396,03 M € en carreteras y 1.768,20 M € en ferrocarriles.

D.- Entidades Públicas Empresariales

Organismos	AÑO 2009	%	AÑO 2010	%	$\Delta(\%)$ (10)/(09)
ADIF	4.358,90	46,4	5.160,22	51,7	18,4
AENA	1.754,37	18,7	1.852,96	18,6	5,6
FEVE	124,45	1,3	120,00	1,2	-3,6
GRUPO CORREOS	270,71	2,9	146,78	1,5	-45,8
PUERTOS DEL ESTADO	1.546,50	16,5	1.408,28	14,1	-8,9
RENFE OPERADORA	1.346,07	14,3	1.296,17	13,0	-3,7
TOTAL	9.401,00	100	9.984,41	100	6,2

I.2.- DISTRIBUCIÓN DE LA INVERSIÓN REAL DEL Mº DE MEDIO AMBIENTE Y MEDIO RURAL Y MARINO

Presupuestos iniciales

A.- Estado

Millones de euros

Programas	AÑO 2009	%	AÑO 2010	%	Δ(%) (10)/(09)
452A-Gestión Infraestructuras del agua	718,78	38,5	674,15	40,2	-6,2
456A-Calidad del Agua	264,94	14,2	216,76	12,9	-18,2
456D-Actuación en la costa	272,32	14,6	250,35	14,9	-8,1
Otros Medio Ambiente	305,40	16,4	282,71	16,9	-7,4
Resto de programas	303,75	16,3	253,05	15,1	-16,7
TOTAL	1.865,19	100	1.677,02	100	-10,1

B.- Organismos Autónomos del Mº de Medio Ambiente y Medio Rural y Marino

Miles de euros

OO.AA.	AÑO 2009	%	AÑO 2010	%	Δ(%) (10)/(09)
Parques Nacionales	67.621	7,0	61.221	7,1	-9,5
Confederaciones Hidrográficas	838.348	86,2	741.309	85,8	-11,6
- Confederación Hidrográfica del Duero	28.191	2,9	30.706	3,6	8,9
- Confederación Hidrográfica del Ebro	25.210	2,6	38.524	4,5	52,8
- Confederación Hidrogr. del Guadalquivir	201.629	20,7	175.146	20,3	-13,1
- Confederación Hidrográfica del Guadiana	129.232	13,3	110.558	12,8	-14,4
- Confederación Hidrográfica del Júcar	69.230	7,1	62.856	7,3	-9,2
- Confederación Hidrográfica del Miño-Sil	128.879	13,3	130.069	15,1	0,9
- Confederación Hidrográfica del Segura	41.257	4,2	50.692	5,9	22,9
- Confederación Hidrográfica del Cantábrico	103.250	10,6	61.225	7,1	-40,7
- Confederación Hidrográfica del Tajo	84.048	8,6	61.560	7,1	-26,8
- Mancomunidad de los Canales del Taibilla	27.423	2,8	19.973	2,3	-27,2
Parque de Maquinaria	1.841	0,2	1.841	0,2	0,0
Otros ⁽¹⁾	64.642	6,6	59.873	6,9	-7,4
TOTAL	972.452	100	864.244	100	-11,1

(1): Agencia para el aceite de oliva; ENESA; Fondo Reg.Org. Merc.Pesca y Cult. Mar.; FEAGA.

C.- Sociedades de Aguas del Mº de Medio Ambiente y Medio Rural y Marino

Miles de euros

SOCIEDADES	AÑO 2009	%	AÑO 2010	%	Δ(%) (10)/(09)
Aguas de la Cuenca del Ebro (ACESA)	363.161	15,3	274.712	15,6	-24,4
Aguas de la Cuenca del Guadalquivir	97.000	4,1	105.952	6,0	9,2
Aguas de la Cuenca del Norte	141.499	6,0	25.222	1,4	-82,2
Aguas de la Cuenca del Segura	201.320	8,5	161.785	9,2	-19,6
Aguas de la Cuenca del Tajo	98.501	4,2	51.743	2,9	-47,5
Aguas Cuencas Mediterráneas (ACUAMED)	1.002.589	42,3	720.325	41,0	-28,2
Aguas de la Cuenca del Duero	172.272	7,3	180.040	10,3	4,5
Aguas de la Cuenca del Júcar	57.630	2,4	33.706	1,9	-41,5
Canal de Navarra	107.293	4,5	83.082	4,73	-22,57
Aguas Cuenca Guadiana (HIDROGUADIANA)	131.073	5,5	119.150	6,8	-9,1
TOTAL	2.372.338	100	1.755.717	100	-26,0

II.- INVERSIONES REALES, DE LOS MINISTERIOS DE FOMENTO Y MEDIO AMBIENTE EN EL PERÍODO 1995 a 2010

(cifras en millones de euros)

II.1. GESTIÓN DIRECTA (incluye OO.AA.)

PROGRAMAS	1995	1996	1997	1998	1999	2000	2001	2002	2003	2004	2005	2006	2007	2008	2009	2010
453 B + 453 C - Carreteras	2.516,76	2.263,15	1.852,99	2.010,13	2.132,73	2.295,66	2.428,70	2.557,71	2.662,38	2.774,60	3.081,60	3.365,09	3.553,28	3.662,11	3.828,79	3.745,89
453 A - Infraest. Transp. Ferroviario	406,28	406,28	278,04	223,39	292,69	366,91	432,73	480,63	507,07	560,12	1.302,08	1.452,20	1.573,89	1.712,15	1.805,98	1.807,32
452 A + 456 A ⁽¹⁾ - Infr.y Calidad Agua	1.131,77	1.124,33	745,60	820,98	974,03	1.109,28	1.339,62	1.489,49	1.745,33	1.871,89	1.687,52	1.952,11	1.816,34	1.983,62	1.823,91	1.634,06
456 D - Actuación en la costa	112,69	93,46	79,56	98,52	109,82	118,44	139,47	150,65	163,60	172,59	182,29	200,99	236,00	257,69	272,32	250,35
Resto programas	165,64	222,28	253,20	225,35	236,52	240,59	232,14	268,04	261,70	278,15	258,99	287,39	351,29	358,12	382,83	360,15
TOTAL GESTIÓN DIRECTA	4.333,14	4.109,50	3.209,39	3.378,37	3.745,79	4.130,88	4.572,66	4.946,52	5.340,08	5.657,35	6.512,48	7.257,78	7.530,80	7.973,69	8.113,83	7.797,77

(1) Se incluyen las Confederaciones Hidrográficas y el Parque de Maquinaria del Ministerio de Medio Ambiente y M. Rural y Marino (OO.AA.)

II.2. GESTIÓN INDIRECTA (entidades más significativas)

Empresas y Sociedades	1995	1996	1997	1998	1999	2000	2001	2002	2003	2004	2005	2006	2007	2008	2009	2009
AENA	420,71	420,71	534,90	566,54	499,96	929,87	1.422,76	2.002,72	2.205,10	2.319,96	1.477,86	1.792,09	2.046,34	2.555,89	1.754,37	1.852,96
Puertos del Estado	308,24	308,24	354,60	425,34	410,32	476,16	560,82	708,17	780,10	927,35	1.327,40	1.404,11	1.277,56	1.663,78	1.546,50	1.408,28
ADIF ⁽²⁾	---	---	---	337,38	823,03	1.474,86	2.365,13	2.766,09	3.570,10	3.763,03	5.263,83	4.991,71	3.795,76	3.774,68	4.358,90	5.160,22
Sociedades de Aguas	---	---	---	---	---	---	877,25	1.288,25	1.349,60	1.646,11	1.261,34	1.182,12	1.679,51	2.473,49	2.372,34	1.753,72
SEITT ⁽³⁾	---	---	---	---	---	---	---	---	---	---	---	205,13	1.925,87	2.804,40	3.803,11	3.164,23
TOTAL GESTIÓN INDIRECTA	728,95	728,95	889,50	1.329,26	1.733,31	2.880,89	5.225,96	6.765,23	7.904,90	8.656,45	9.330,43	9.575,16	10.725,04	13.272,24	13.835,22	13.339,41

TOTAL	5.062,09	4.838,45	4.098,89	4.707,63	5.479,10	7.011,77	9.798,62	11.711,75	13.244,98	14.313,80	15.842,91	16.832,94	18.255,84	21.245,93	21.949,05	21.137,18
-------	----------	----------	----------	----------	----------	----------	----------	-----------	-----------	-----------	-----------	-----------	-----------	-----------	-----------	-----------

(2) En el año 2005 desaparece el GIF y se crea el ADIF.

(3) En el año 2006 se crea la Sociedad Estatal de Transporte Terrestre. En el año 2007, 2008 y 2009 no se incluyen 807,3 M€, 217,01 y 21,9 M€, respectivamente, por estar consignados al pago de deuda contraída con anterioridad. En 2008 se incluyen 230 M€ por un convenio suscrito con la DG Carreteras.

INVERSIONES REALES DE LOS MINISTERIOS DE FOMENTO Y DE MEDIO AMBIENTE Y M R Y M Y DE SUS EMPRESAS, SOCIEDADES Y OOAA.

(Cifras en millones de euros)

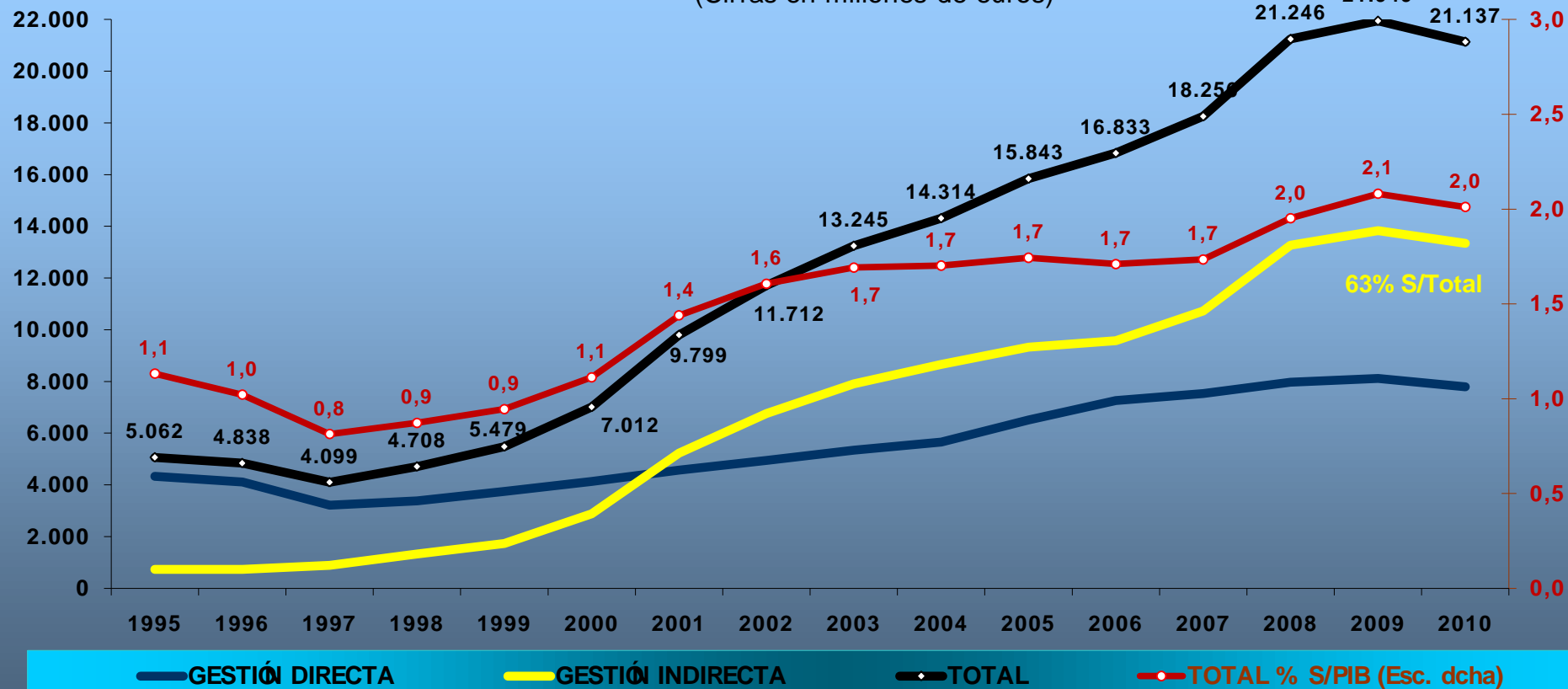

GESTIÓN DIRECTA: Programas de inversión en Carreteras, Transporte Ferroviario, OOHH, Calidad de las Aguas y Conf. Hidrogr.
GESTIÓN INDIRECTA: Inversiones del ADIF, AENA, Puertos del Estado, SEITT y Sociedades de Aguas.

III.- RESUMEN EJECUTIVO: INVERSIONES DE LOS MINISTERIOS DE FOMENTO Y MEDIO AMBIENTE Y MEDIO RURAL Y MARINO

Cifras en Millones de €

MINISTERIO DE FOMENTO (Inversiones reales: Capítulo VI)

Programa		2009	2010	(%) 10/09
453B	Creación de infraestructura de carreteras	2.571,02	2.481,42	-3,5
453C	Conservación y explotación de carreteras	1.257,77	1.264,47	0,5
453A	Infraestructura del transporte ferroviario	1.805,98	1.807,32	0,1
	Resto de programas	77,43	77,44	0,0
Ministerio de Fomento		5.712,20	5.630,65	-1,4
Empresas		2009	2010	(%) 10/09
	ADIF	4.358,90	5.160,22	18,4
	AENA	1.754,37	1.852,96	5,6
	FEVE	124,45	120,00	-3,6
	GRUPO CORREOS	270,71	146,78	-45,8
	PUERTOS DEL ESTADO	1.546,50	1.408,28	-8,9
	RENFE OPERADORA	1.346,07	1.296,17	-3,7
Empresas del Ministerio de Fomento		9.401,00	9.984,41	6,2
Sociedades		2009	2010	(%) 10/09
	SEITT	3.803,11	3.164,23	-16,8
Sociedades del Ministerio de Fomento		3.803,11	3.164,23	-16,8
Total Ministerio de Fomento		18.916,31	18.779,29	-0,7

MINISTERIO DE MEDIO AMBIENTE Y MEDIO RURAL Y MARINO (Inversiones reales: Capítulo VI)

Programa		2009	2010	(%) 10/09
452A	Gestión e infraestructuras del agua	718,78	674,15	-6,2
456A	Calidad del agua	264,94	216,76	-18,2
456D	Actuación en la costa	272,32	250,35	-8,1
	Otros anterior Mº Medio Ambiente	305,40	282,71	-7,4
	Resto de programas	303,75	253,05	-16,7
Ministerio Medio Ambiente y M R y M (Estado)		1.865,19	1.677,02	-10,1
		2009	2010	(%) 10/09
	OOAA	972,45	864,24	-11,1
	Sociedades de Aguas	2.372,34	1.755,72	-26,0
OOAA y Sociedades del Mº M A y M R y M		3.344,79	2.619,96	-21,7
Total Ministerio de Medio Ambiente y M R y M		5.209,98	4.296,98	-17,5

TOTAL Ministerios de Fomento y de M A y M R y M **24.126,29** **23.076,28** **-4,4**

IV.- DISTRIBUCIÓN TERRITORIAL DE LA INVERSIÓN REAL EN 2010

COMUNIDADES AUTÓNOMAS	SECTOR PÚBLICO ADMINISTRATIVO (Estado, OAAA, Seg. Soc., Agenc. Est. y Otros Org. Públicos)				SECTOR PÚBLICO EMPRESARIAL Y FUNDACIONAL (Soc. Merc. Estatales, Ent. Públ. Empr. y Fund. Estatales)					SECTOR PÚBLICO ESTATAL (Administrativo, Empresarial y Fundacional)			
	Mº Fomento Mº M A y M Rural y Marino	Resto de Ministerios	TOTAL	% s/Total Reg.	PUERTOS, AENA, ADIF Y SEITSA	SOCIEDADES DE AGUAS	RESTO ENTIDADES	TOTAL	% s/Total Reg.	Mº Fomento Mº M A y M Rural y Marino	Resto de Ministerios	TOTAL	% s/Total Reg.
País Vasco	67,19	28,77	95,96	1,1	345,55	24,35	106,17	476,07	3,1	453,41	118,62	572,03	2,4
Cataluña	791,60	100,60	892,20	10,3	2.327,87	244,75	161,07	2.733,69	18,0	3.434,27	191,63	3.625,89	15,2
Galicia	915,13	41,92	957,05	11,1	954,92	17,24	108,95	1.081,11	7,1	1.912,87	125,29	2.038,17	8,6
Andalucía	1.316,71	165,50	1.482,20	17,2	2.084,16	312,54	319,15	2.715,84	17,9	3.789,70	408,34	4.198,05	17,6
Princip. de Asturias	243,40	36,97	280,37	3,2	547,59	2,84	92,73	643,16	4,2	851,82	71,71	923,53	3,9
Cantabria	206,95	18,34	225,29	2,6	88,83	0,72	70,94	160,48	1,1	329,71	56,06	385,78	1,6
La Rioja	132,73	7,84	140,57	1,6	5,19	60,62	2,51	68,32	0,4	200,04	8,84	208,88	0,9
Región de Murcia	152,19	27,98	180,18	2,1	227,53	262,36	78,42	568,31	3,7	656,65	91,83	748,49	3,1
Comunitat Valenciana	380,00	54,93	434,93	5,0	1.255,94	287,86	155,20	1.698,99	11,2	2.010,07	123,85	2.133,92	9,0
Aragón	697,20	41,09	738,29	8,6	106,91	66,15	54,63	227,69	1,5	912,99	52,99	965,98	4,1
Castilla-La Mancha	586,26	48,82	635,08	7,4	457,72	172,45	53,58	683,76	4,5	1.231,27	87,57	1.318,84	5,5
Canarias	76,55	22,20	98,75	1,1	364,25	0,00	111,37	475,62	3,1	445,74	128,63	574,37	2,4
C. Foral de Navarra	39,71	4,30	44,02	0,5	31,91	83,08	61,35	176,35	1,2	156,37	63,99	220,36	0,9
Extremadura	381,87	38,21	420,08	4,9	348,44	2,98	25,68	377,10	2,5	753,84	43,35	797,18	3,3
Illes Balears	25,99	23,78	49,77	0,6	149,65	0,00	17,87	167,52	1,1	178,71	38,58	217,29	0,9
C. de Madrid	395,06	597,69	992,76	11,5	962,15	13,63	363,15	1.338,93	8,8	1.397,22	934,47	2.331,68	9,8
Castilla y León	814,49	89,21	903,70	10,5	1.036,92	195,64	286,31	1.518,86	10,0	2.155,27	267,29	2.422,56	10,2
Ceuta	14,39	16,34	30,73	0,4	6,53	8,47	51,02	66,02	0,4	29,57	67,18	96,75	0,4
Melilla	11,01	17,34	28,35	0,3	14,55	0,00	0,36	14,91	0,1	25,92	17,34	43,26	0,2
TOTAL REGIONALIZABLE	7.248,46	1.381,83	8.630,29	100	11.316,60	1.755,68	2.120,45	15.192,72	100	20.925,45	2.897,56	23.823,01	100
No reg. y varias regiones	972,37	2.376,73	3.349,10		269,09	0,04	1.518,79	1.787,92		1.349,84	3.787,18	5.137,02	
Extranjero	0,00	294,08	294,08		0,00	0,00	15,13	15,13		9,89	299,31	309,20	
TOTAL	8.220,83	4.052,64	12.273,46		11.585,70	1.755,72	3.654,36	16.995,77		22.285,19	6.984,05	29.269,23	